Be R1ght VZW
BE1006.872.569
Kerkstraat 71
9250 Waasmunster

Tel. 052 21 53 46
info@ber1ght.be
www.ber1ght.be

762-INSP

Inspectie verslag van een werf installatie/kast

Algemene Informatie

Datum controle: 2026-07-06T21:30:00
Mentor: -
Datum uitgave: 2026-07-06T21:30:00

Agent-bezoeker: De Pauw Jelle
Merk & Type: Metrel EurotestXD
Serienummer: 24080645

Plaats van onderzoek		**Opdrachtgever**	
Straatnaam	Schaapherderstraat	Naam	Torben De Moor
Huisnummer	12	Adres	
Busnummer		Mail	torben@tdmconsultancy.be
Postcode	9960	Telefoonnummer	0476205270
Gemeente	Assenede		
Land	Belgium		

Controle Informatie

Aard onderzoek: Controlebezoek van een oude huishoudelijke elektrische installatie van een wooneenheid bij verkoop op vraag van de verkoper volgens (KB 08/09/2019) - AREI Boek 1 - 8.4.2. en 8.2.1. en 4.2.4.3.

Netbeheerder:	Spanning:	Meter / bord verbinding:	Max beveiliging (A):
Fluvius	3N400V	10mm²	40A
EAN Nummer:	**Teller Nummer:**	**Aantal borden:**	**Aantal kringen:**
541448860007042472	1SAG3200400231	1	29

Aardelektrode: Aardingslus

RI Algemeen: 999MΩ	Continuïteit	RE: 3.22Ω
Ok	Ok	Ok

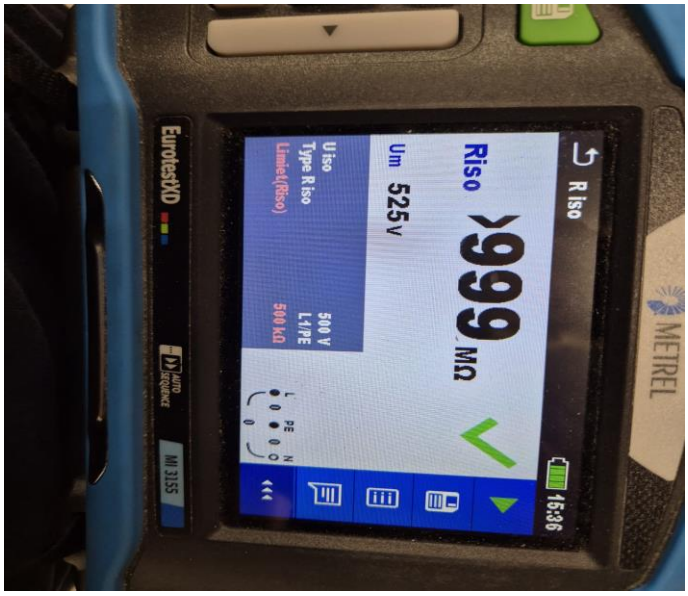



Technische Informatie

Type gebouw: Woning

Afbeelding schakel- en verdeelbord

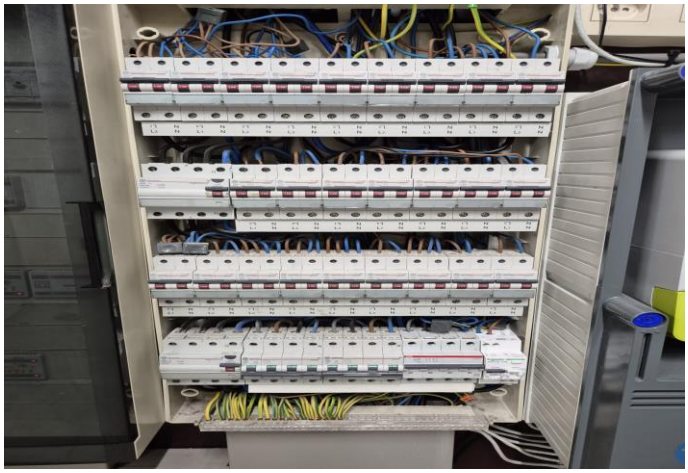

Differentieelstroominrichting

IΔ (mA)	In (A)	I²t	Type	Beveiligde Kringen	Test	RCD
300mA	40A	22.5kA2s (3000)	A	29	OK	OK
30mA	63A	22.5kA2s (3000)	A	15	OK	OK
30mA	20A	22.5kA2s (3000)	A	1	OK	OK

Beschrijving Installatie

Aantal kringen	Curve	Bescherming IN (A)	(andere)	P	Sectie (mm²)
1	C	63	-	4	10mm²
3	C	20	-	4	6mm²
1	C	25	-	2	4mm²
1	C	25	-	4	4mm²
4	C	16	-	2	1.5mm²
21	C	20	-	2	2.5mm²
1	C	32	-	2	6mm²

Schema's: NotOk
Testen: Ok
Kabels/connecties: Ok

Verdeelbord: Ok
Transformatoren: N/A
Differentieelstroominrichting: Ok

Vermogensschakelaar(s): Ok
Aarding/Equipotentiale verbindingen: Ok
Toestellen, contactdozen/schakelaar: Ok

Opmerkingen, Nota's en Besluit

1.01 Ééndraadsschema van de installatie is te voorzien en/of te vervolledigen. (Boek 1 Afdeling 2.12 - 2.13 en 3.1.2 en 9.1.2)

1.02 Situatieschema van de installatie is te voorzien en/of te vervolledigen. (Boek 1 Afdeling 2.12 - 2.13 en 3.1.2 en 9.1.2)

AFGEKEURD: De elektrische installatie voldoet niet aan de voorschriften van het KB 08/09/2019 – AREI Boek 1. Het volgende controlebezoek is te voorzien voor exact 1 jaar na datum van dit rapport.

Extra opmerking(en):

Handtekening Controleagent:

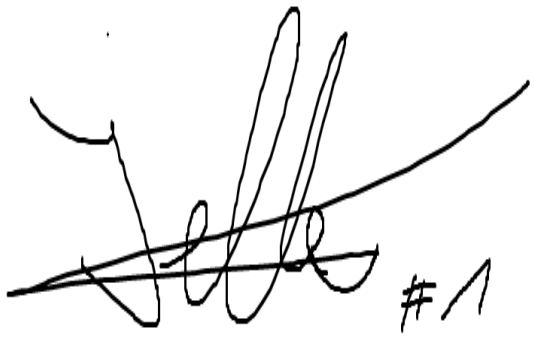

Het verslag van de gelijkvormigheidscontrole herinnert aan de volgende voorschriften van het Boek 1:

a) de verplichting het verslag van de gelijkvormigheidscontrole te bewaren in het dossier van de elektrische installatie;
b) de verplichting in het dossier elke wijziging aan de elektrische installatie te vermelden;
c) de verplichting de met het toezicht belaste ambtenaar van de Federale Overheidsdienst die Energie onder zijn bevoegdheid heeft onmiddellijk in te lichten over elk ongeluk aan personen overkomen en rechtstreeks of onrechtstreeks te wijten aan de aanwezigheid van elektriciteit.