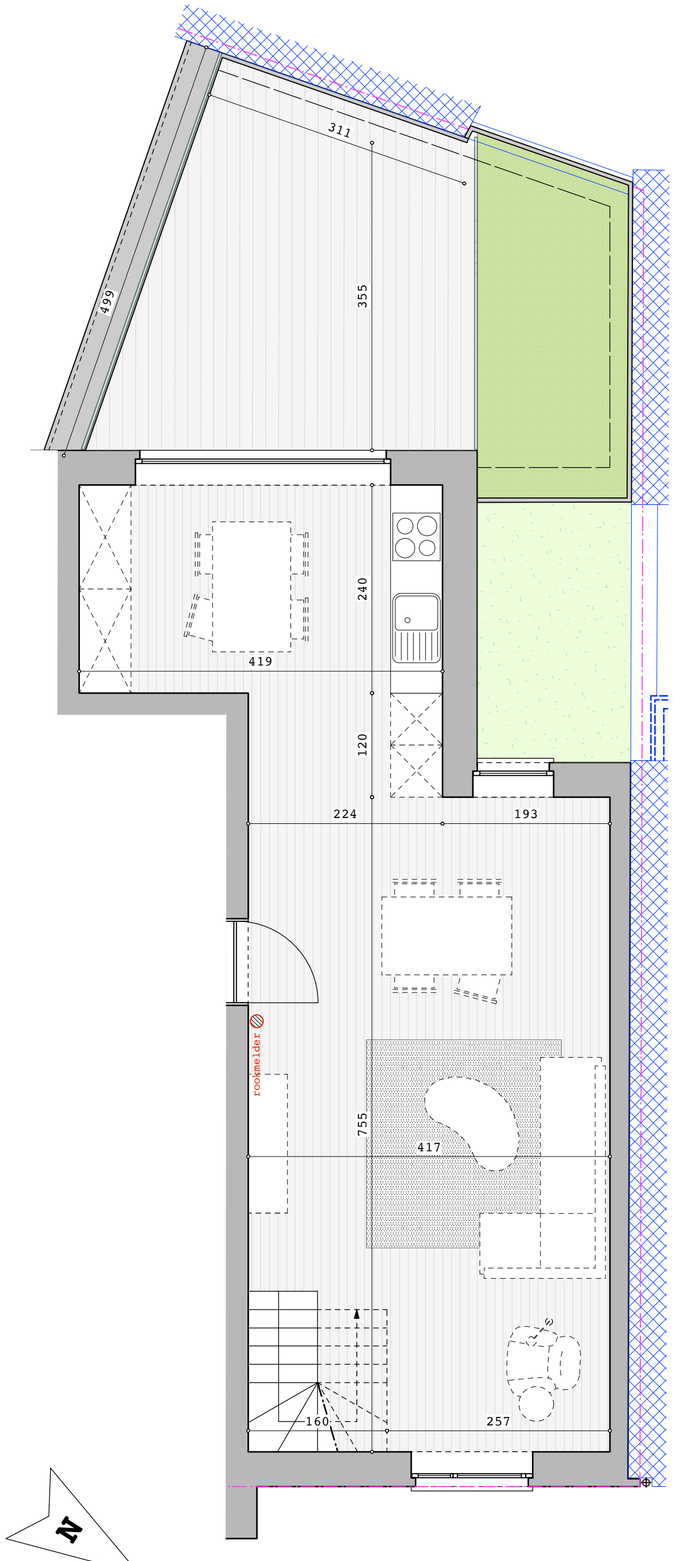

leefniveau duplex op 1e verdieping

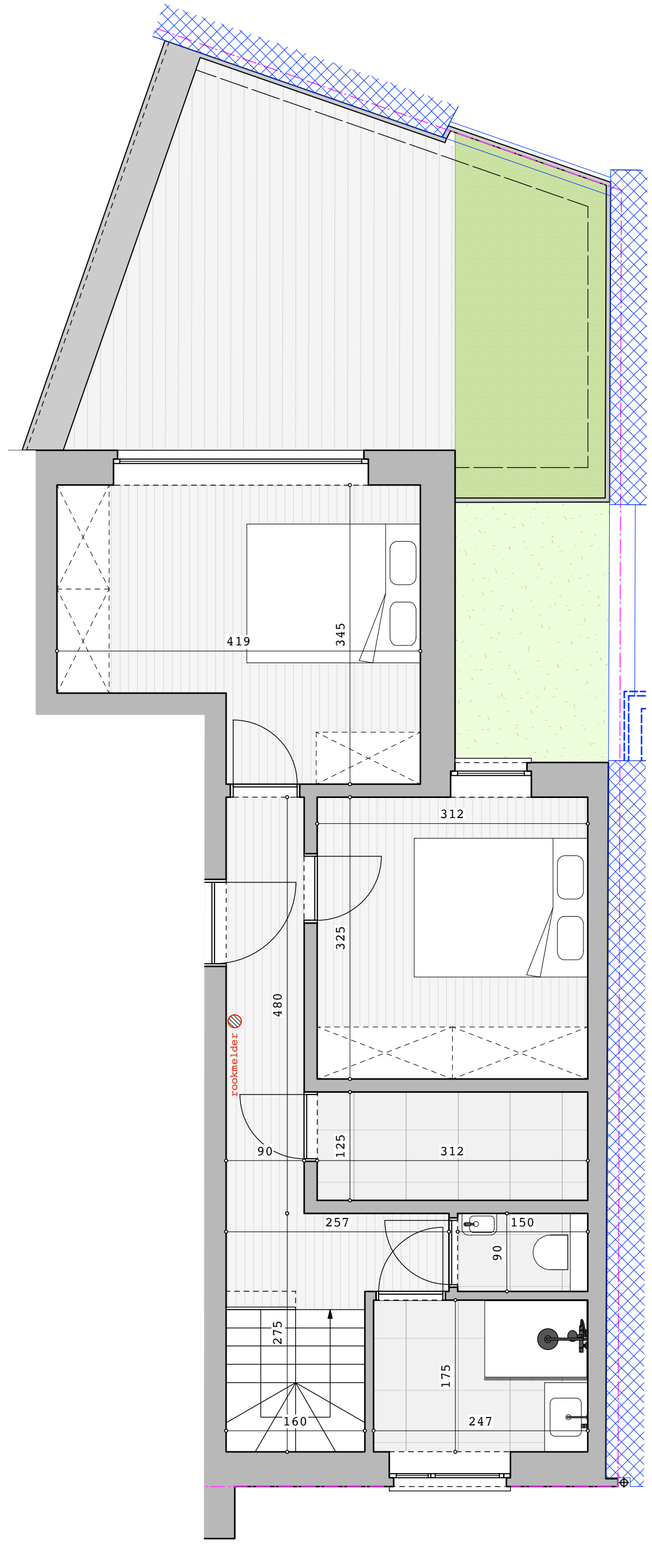

slaapniveau duplex op 2e verdieping

inplanting

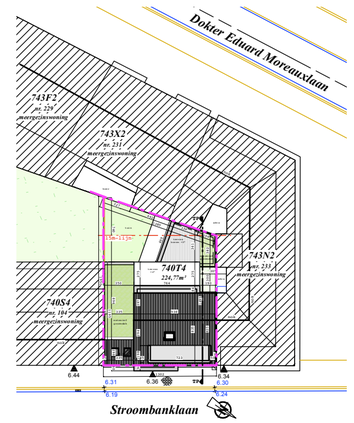

RESIDENTIE STROOMBANK

in Oostende

appartement 1.2 (duplex)

verdieping	+1° en +2°
slaapkamers	2
badkamers	1

een realisatie van

D&D Projecten

De inhoud van het verkoopsplan(nen) is indicatief (in het bijzonder wat betreft de ligging en indeling van de keuken en de badkamer) en bijgevolg niet bindend. Zowel het lastenboek als het (de) verkoopsplan(nen) zijn nog onderhevig aan technische en/of commerciele redenen,of op het verzoek van de bevoegde autoriteiten. Meubels, kasten en huishoudelijke apparaten zijn niet inbegrepen in de verkoopprijs, met uitzondering van de keuken-en badkamermeubels die wel in de verkoopprijs zijn inbegrepen.