ACEG vzw
Erkend keuringsorganisme

Ringlaan 39
1853 - Strombeek-Bever
tel. 02 880 88 90
info@aceg.be
www.aceg.be

BELAC 522-INSP
ISO/IEC 17020

Keuringsverslag van een elektrische laagspanning- en zeer lage spanningsinstallatie

CONFORM

Datum keuring: 13/10/2021
Inspecteur: Bert Deplae
Mentor:
Installateur: De Ridder Anthony BVBA
ID-label: 201
Klantreferentie:

B.T.W. nr.:BE 0832 199 820

Merk en type meettoestel: Metrel Eurotest ET61557
Serie Nr:: 19370764

Plaats van het onderzoek

Straatnaam	Langestraat
Huisnummer	46
Busnummer	201
Postcode	8370
Gemeente	Blankenberge
Land	België

Eigenaar

Naam	IOV
Straatnaam	Langestraat
Huisnummer	46
Busnummer	201
Postcode	8370
Gemeente	Blankenberge
Land	België

Installateur

Naam	De Ridder Anthony BVBA
BTW nr.	BE 0832 199 820
Telefoonnummer	0497 616 614
E-mail	anthony@deridderbvba.be

Type : appartement
EAN : 541
Teller Nr.: : -

Afbeelding schakel- en verdeelbord:



Aard onderzoek: Controlebezoek van een huishoudelijke installatie volgens (KB 08/09/2019) - AREI Boek 1- 6.5. en 8.2.2. en 4.2.4.3.

Netbeheerder: FLUVIUS | Spanning: 3~230V | Meter / bord verbinding: 10 mm^2 | Max beveiliging: 40 A

Aantal borden: 1

Aantal kringen: 13

Ri algemeen: 3.25 MΩ

OK



Aardelektrode: Verticaal of schuin in de grond gedreven baren, pennen of geleiders

RE: 18.21 Ω

OK



DIFFERENTIEELSTROOMINRICHTING

IΔ (mA)	In (A)	In - andere (A)	I²t	Type	Beveiligde kringen	Test	x 2,5
300	40		22,5kA2s (3000A)	A		OK	OK
300	40		22,5kA2s (3000A)	A		OK	OK
30	40		22,5kA2s (3000A)	A		OK	OK

BESCHRIJVING INSTALLATIE

Aantal kringen	Curve	Bescherming IN (A)	(andere)	P	Sectie (mm²)
	C	16		2	-
	C	20		2	-
	C	25		2	-

Visueel nazicht (algemeen)	OK	**Directe aanraking**	OK	**Indirecte aanraking**	OK
Aansluitingen	OK	**schema in bijlage door Aceg vzw**	NA		
Equipotentiale verbindingen	OK	**Doorsnede geleiders**	OK		
Continuiteit	OK	**Verlichting / toestellen**	OK		

OPMERKINGEN - INBREUKEN - NOTA'S

O2 Geen inbreuken vastgesteld.

BESLUIT

☑ **De elektrische installatie voldoet aan de voorschriften van het KB 08/09/2019 - AREI Boek 1.** Het volgende controlebezoek is te voorzien voor 13/10/2046

☑ De nodige maatregelen werden genomen, zodat de ingangsklemmen van de automatische differentieelstroominrichting, geplaatst aan het begin van de installatie, ontoegankelijk zijn gemaakt door verzegeling.

☑ Het (de) eendraadsschema('s) en het (de) situatieplan(nen) werd(en) door het erkend organisme voor gezien getekend.

Deze pdf-versie van het keuringsverslag is de originele versie en mag worden verspreid..

Aantal bijlage(n): 1

VRIJGAVE VAN TECHNISCH VOORBEZOEK

De inspecteur Bert Deplae



Plichten van de eigenaar, beheerder, huurder voor de installatie onderworpen aan het AREI Boek 1 afdeling 9.1.2.

- Het verslag dient te worden bewaard in het dossier van de elektrische installatie.
- Elke wijziging dient te worden vermeld in het elektrisch dossier.
- Elk ongeval overkomen van personen en te wijten, rechtsreeks of onrechtstreeks, aan de aanwezigheid van de elektrische installatie dient onmiddellijk meegedeeld te worden aan de algemene Directie Energie van de Federale Overheidsdienst Economie.

Kwaliteit

- De reproductie van dit document is enkel toegelaten in zijn integrale vorm en enkel met het schriftelijk akkoord van het controleorganisme en de aanvrager.
- De keuring beperkt zich tot de zichtbare en normaal toegankelijke delen van de installatie.

Stappenplan voor een installatie die conform is:			
Stap 1	**Stap 2**	**Stap 3**	**Stap 4**
Lees dit proces-verbaal zorgvuldig en besteed aandacht aan de eventuele nota's	Als u grote wijzigingen of uitbreidingen aan de installatie aanbrengt, moet u deze laten controleren.	De volgende periodieke keuring is voorzien voor 13/10/2046	ACEG staat tot uw dienst voor alle noodzakelijke keuringen.

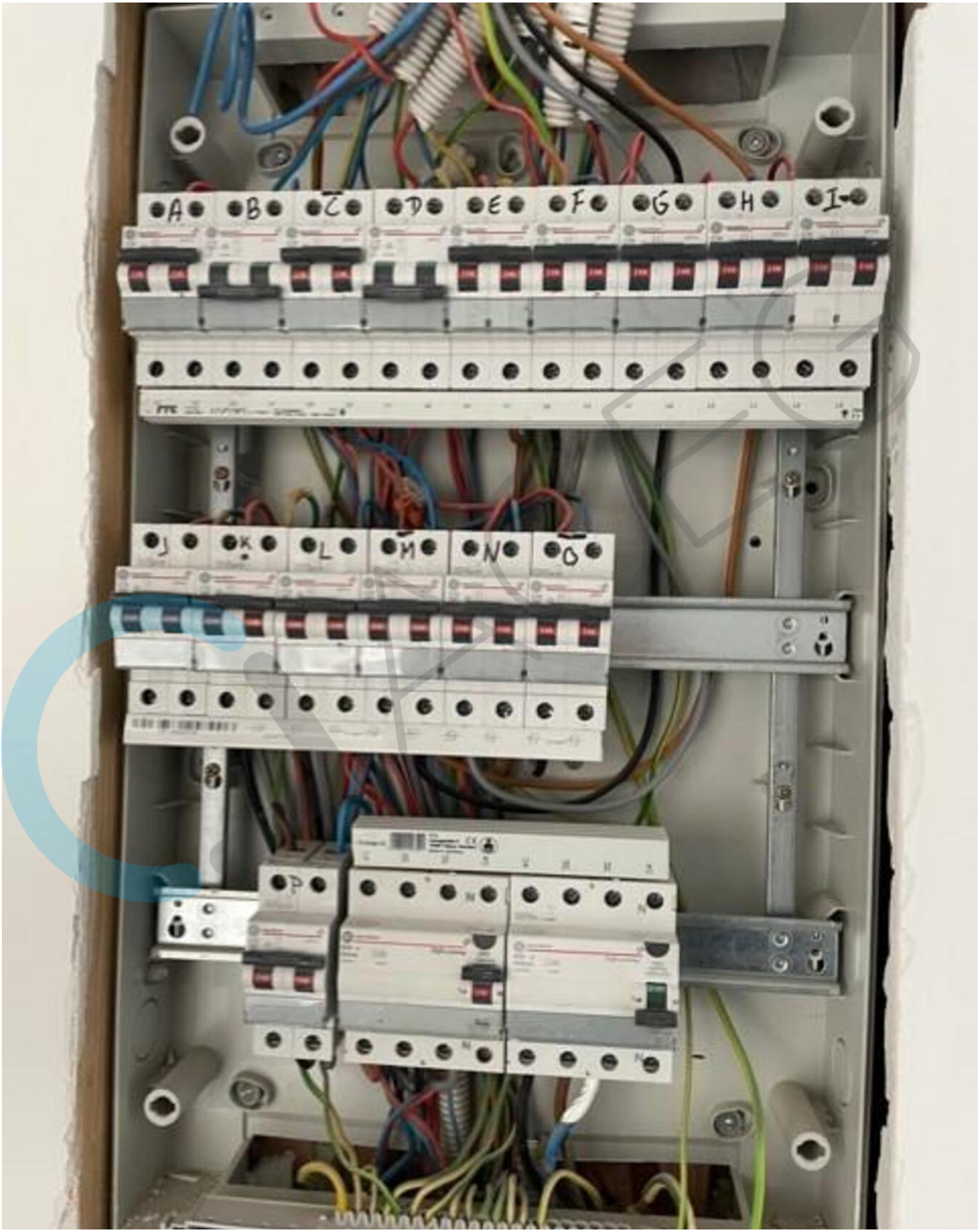
A
B
C
D
E
F
G
H
I
J
K
L
M
N
O
P




Eurotest 61557
METREL
Z LINE
18.21Ω
Isc6.31A
R 18.2Ω
X1 0.12Ω
FUNC
F1
F2
F3
F4
CE
RLOO
PE
ZLOOP
PE
ZLINE
RCD
PE
LOCATOR
POWER,
ENERGY




Eurotest 61557
METREL
CE
ESC
SETUP
ON/OFF
F1
F2
F3
F4
RLOOP N-PE
PE
ZLOOP
PE
ZLINE
RCD
PE
LOCATOR
POWER,
ENERGY

