Atlas Contrôle

CONTROLERAPPORT VAN EEN ELEKTRISCHE LAAGSPANNINGSINSTALLATIE

Rapportnr. 227.585-8.016 - Origineel

BELAC 663 - INSP

Elektrische installaties op laagspanning en op zeer lage spanning (Boek 1 - KB 8/09/2019) - Algemene Directie Energie

Plaats van de inspectie: Weststraat 133/bus 1, 8370 Blankenberge

Inspectietype: Periodieke Inspectie (6.5)

Datum van het bezoek:	Volgend controlebezoek:	Agent-bezoeker:
06/08/2026	06/08/2027	Peter D'hooge

BESLUIT: NIET CONFORM

Identificatie van derden

Opdrachtgever	
Naam	Keuring Service Vlaanderen (KSV)
Adres	Maaltemeers 1D, 9052 Zwijnaarde, Belgique

Eigenaar, Uitbater of Beheerder	
Naam	Eigenaar Weststraat 133/bus 1 - 8370 Blankenberge
Adres	Weststraat 133/bus 1, 8370 Blankenberge

Installateur	
Naam	
BTW	

Identificatie van de elektrische installatie

Adres	Weststraat 133/bus 1, 8370 Blankenberge
Meternummer	7.472.315
Distributienetbeheerder (DNB)	Fluvius
Gebouwtype	Appartement
EAN-Code	

Atlas Controle VZW
Erkend controleorganisme
Hoofdkantoor: Lambermontlaan 127 1030 Schaarbeek
Tel: +32 2 726 64 04 | Mail: office@atlascontrole.be
BTW BE0732536476 | RPR Brussel

Wetgeving

663 - INSP

AREI. Algemeen Reglement op de elektrische installaties.

Inspectietype	Periodieke Inspectie (6.5)
Datum van de uitvoering van de installatie	Voor 01/06/2020 en na 01/10/1981
Funderingen	Vanaf 81

Identificatie van de elektrische installatie en gegevens verdeler

Verbinding Meter-Verdeelkast	XVB 4X10
Bedrijfsspanning	2 x 230 V
Algemene Beveiliging	40A 2P
Maximale Beveiliging	40A 2P
Aantal Verdeelborden	1
Aarding	Aardingspen
Spreidingsweerstand	16,92 Ω
Isolatie	68,0 MΩ
Beschrijving van de Installatie	1x U16A/2P 1,5mm2 6x U20A/2P 2,5mm2 1x C32A/2P 6mm2

Differentieel(en)

Description	Type	Nominale Stroom	Gevoeligheid
A-40A-30mA	A	40 A	30 mA
A-63A -300mA	A	63 A	300 mA

Elektrische Borden

Aantal Circuits	Bescherming	Doorsnede	Referentie	Type
8	ALSB	10		Hoofdbord

Foto	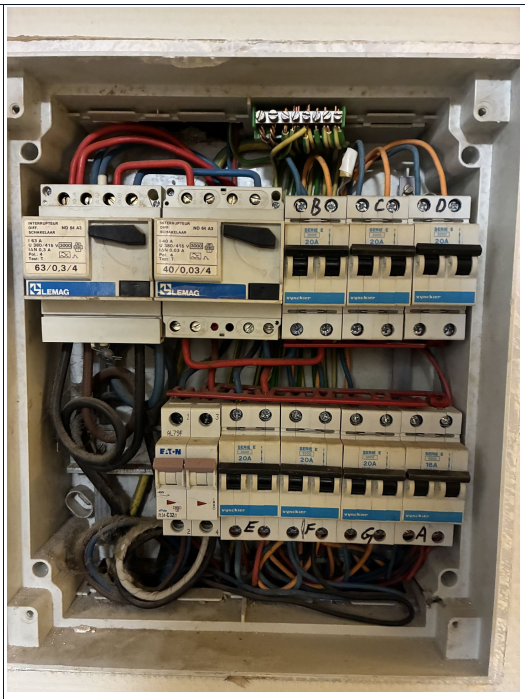

Resultaten van de controle

Schema's/Plannen	OK
Equipotentiale Verbindingen	OK
Testknop van de DAR (ΔIn)	NOK
Nominale Verschilstroom van de DAR (ΔIn)	OK
Algemene Staatcontrole	NOK
Aansluitingen	NOK
Vast Materiaal	OK
Bescherming Tegen Directe Aanraking	NOK
Bescherming Tegen Indirecte Aanraking	NOK
Bescherming Tegen Overstroom	OK

Schema's, plannen en documenten van de installatie

Schema's/Plannen	OK

Inbreuken

Code	Label	Paragraphe
Schema's & administratief		
108	Eendraadschema is niet aanwezig, is onvolledig of komt niet overeen met de installatie.	L1: 3.1.2.; 9.1.1.; 9.1.2.
102	Situatieplan is niet aanwezig, is onvolledig of komt niet overeen met de installatie.	L1: 3.1.2.; 9.1.1.; 9.1.2.
Elektrische kast(en)		
207	De genaakbare, naakte onder spanning staande delen zijn niet op een afdoende wijze afgeschermd.	L1: 4.2.2.3.; 5.1.4.; L3: 4.2.2.2.; 5.1.4
208	De niet-gebruikte invoeringen van het schakelbord of kast dienen afgedicht te worden.	L1: 4.2.2.3.; 5.1.4.; 5.3.5.1.
Differentieel		
506	differentieelstroominrichting testknop werkt niet.	L1:4.2.3.2.
Leidingen		
803	De leidingen moeten over hun gehele traject bevestigd worden met aangepaste bevestigingsmiddelen.	L1 5.2.1.5
801	De kabels van het type naast-elkaar (VTLmB), platte kabel onder PVC-mantel (LMVVR), COAX, VVT, H05VVF, H07RN-F en R2V (NF) zijn verboden en moeten vervangen worden door kabels van het type XVB.	L1 5.3.1.2
817	Elektrische leidingen zijn niet ingevoerd, zodat een continue bescherming verzekerd is.	L1:5.2.6.1.

Opmerkingen

Code	Bewoording
1. Installation domestique	
RDE 12.1	Het is niet uitgesloten dat bij een nacontrole bijkomende inbreuken worden vastgesteld bij voorleggen schema's.

Besluit van de controle

De door Atlas Contrôle uitgevoerde inspectie was gericht op de zichtbare delen van de installatie die normaal toegankelijk zijn. De elektrische installatie voldoet niet aan de eisen van Boek 1 van de AREI (Koninklijk Besluit van 8/09/2019: C-2020/30795 + C-2020/30794) betreffende elektrische installaties met lage en zeer lage spanning.

De door Atlas Contrôle uitgevoerde inspectie had betrekking op de zichtbare delen van de installatie die normaal toegankelijk zijn.

Een aanvullend bezoek moet door Atlas Controle worden uitgevoerd vóór 06/08/2027De werkzaamheden die nodig zijn om de geconstateerde overtredingen op te heffen, moeten onverwijld worden uitgevoerd.

Bezoekagent

Peter D'hooge

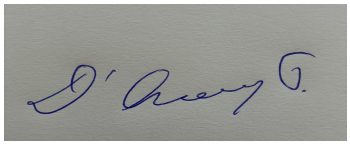

Plichten van de eigenaar, beheerder of huurder van de installatie

De verplichting om het verslag te bewaren in het dossier van de elektrische installatie.

De verplichting om alle wijzigingen aan de elektrische installatie op te nemen in het dossier.

De verplichting om de toezichthoudende ambtenaar van de Federale Overheidsdienst Energie onmiddellijk op de hoogte te brengen van elk ongeval met personen dat rechtstreeks of onrechtstreeks veroorzaakt wordt door de aanwezigheid van elektrische installaties.

Bijlagen